

Die Kürzungen an der Exzellenzuniversität Bremen: Ursachen – Stand – Protest

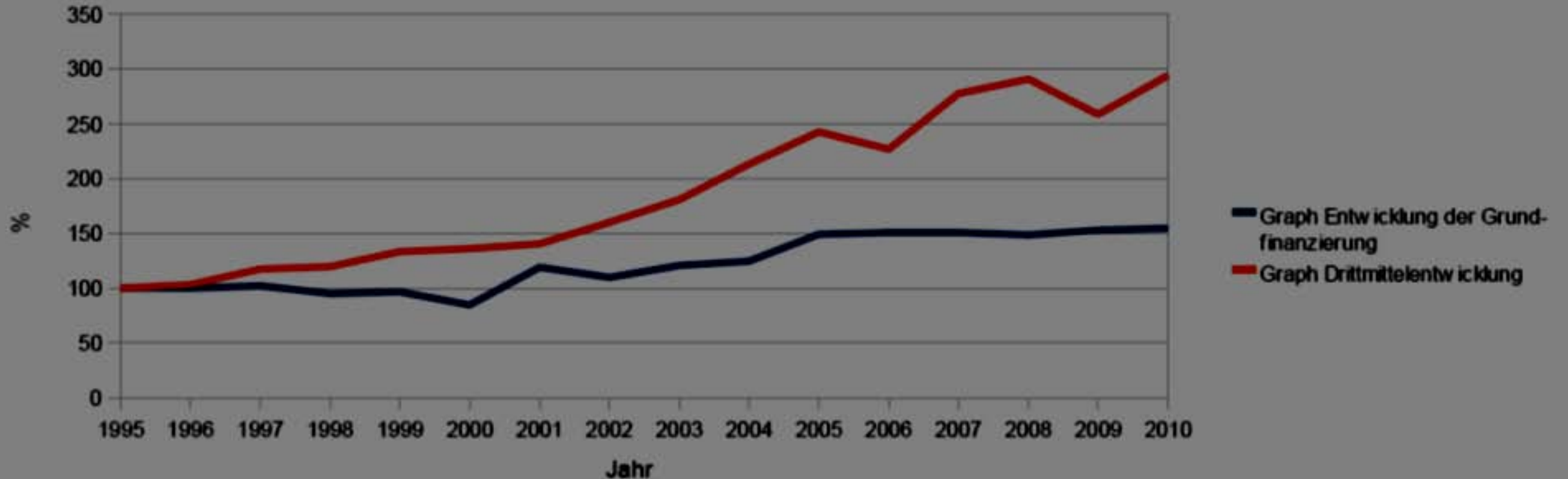

Gedeckelte Grundfinanzierung

Abb. 1: Entwicklung von Grundfinanzierung und Drittmitteln an der Uni Bremen, 1995 – 2010



Quelle: Rektor der Universität Bremen 1995-2010

Gestiegene Personalkosten, Schuldenentwicklung in den letzten Jahren

Tabelle 1: Entwicklung der Einnahmen und Ausgaben der Universität Bremen (in tausend €).

	2005	2006	2007	2008	2009	2010	2011
Gesamteinnahmen,	237.176	250.253	251.651	248.444	270.069	278.496	282.506
davon:							
Zuschüsse*	131.490	133.055	132.957	131.183	135.031	136.276	138.303
Drittmittel	67.326	67.179	77.356	75.721	85.984	91.443	90.982
Sonstiges	38.360	50.019	41.338	41.540	49.054	50.777	53.221
Gesamtausgaben,	225.79	235.006	244.768	259.422	270.044	286.626	300.126
davon:							
Personalausgaben	157.890	157.329	160.644	168.740	177.259	185.477	195.957
konsumtive Ausgaben	51.179	59.406	59.910	68.029	70.162	75.959	77.325
dav. Bewirtschaftungs A.	10.447	12.023	12.156	14.637	15.171	14.798	16.875
investive Ausgaben	16.730	18.271	24.214	22.653	22.623	25.191	26.844
Differenz [E-A]	11.377	15.247	6.883	-10.978	.025	-8.130	-17.620

Quelle: Rechenschaftsbericht des Rektors 2011: S. 37/38, Stand 2011. *des Landes Bremen

HEP V und die Folgen

e) Personal insgesamt (Vollzeitäquivalente) im Zeitverlauf

	2003	2004	2005	2006	2007	2008	2009	2010	2011	2012
Arbeiter/innen	133,46	131,04	126,39	121,49	117,39	115,81	113,77	111,28	106,77	99,15
Sekretariate	153,93	147,85	141,19	135,07	132,10	121,92	112,68	119,02	115,84	109,01
Techniker/innen	327,33	328,84	324,99	316,14	322,08	323,77	325,06	332,28	327,84	315,21
Verwaltung	363,41	384,45	393,69	388,59	422,40	410,91	429,46	427,77	440,41	435,30
Nichtwiss. Personal insg.	978,14	992,19	986,25	961,28	993,96	972,41	980,97	990,36	990,87	958,67
Professoren/innen*	347,73	323,49	312,48	303,35	285,85	283,58	272,72	283,50	279,73	280,78
Wiss. Mittelbau	1238,36	1163,57	1130,12	1146,71	1216,50	1285,94	1321,92	1415,90	1507,62	1467,31
Wiss. Personal insg.	1586,10	1487,06	1442,60	1450,05	1502,35	1569,52	1594,63	1699,40	1787,35	1748,09
Personal insg.	2564,24	2479,25	2428,85	2411,33	2496,32	2541,93	2575,61	2689,76	2778,22	2706,76

Entwicklung Personal (VZÄ)

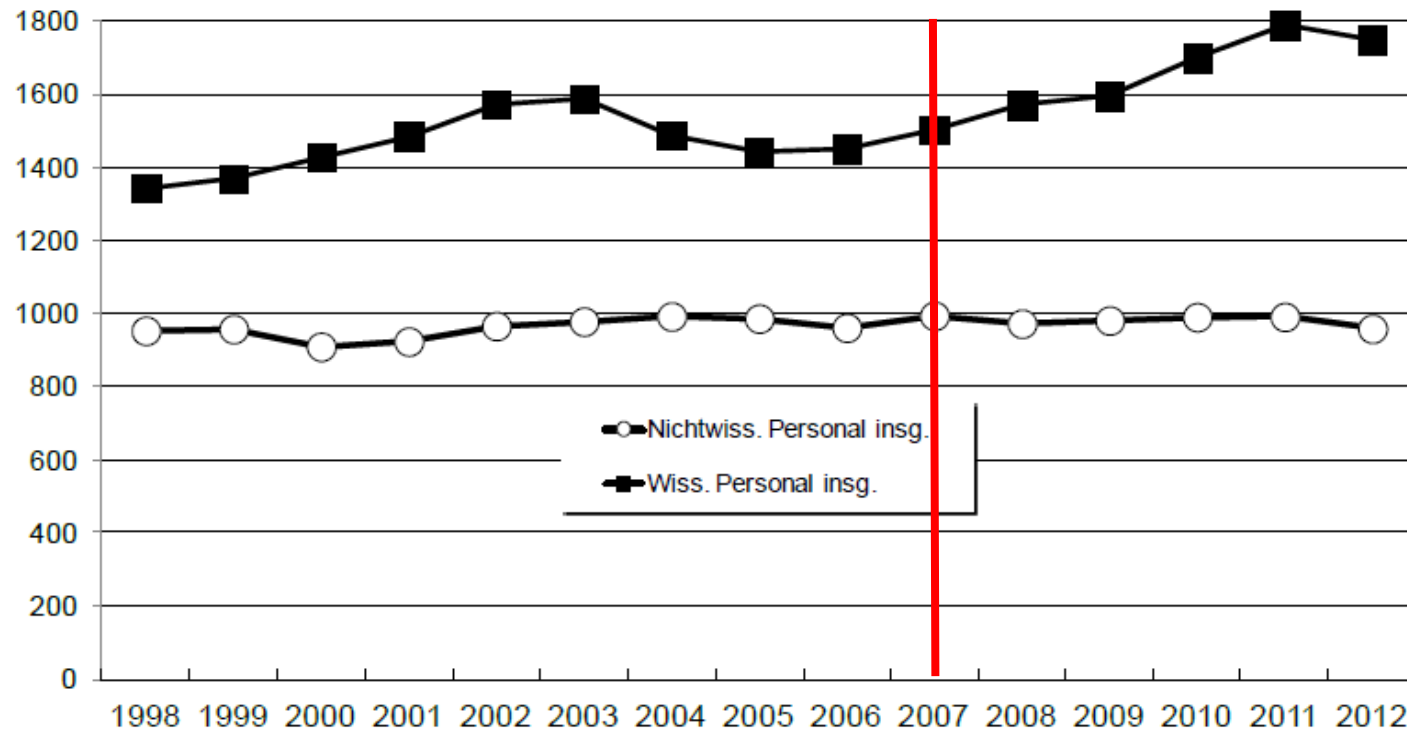

Der gegenwärtige Wirtschaftsplan der Uni I

Personalübersicht für die Geschäftsjahre 2014 und 2015

	2015 Plan vZÄ	2014 Plan vZÄ	2013 Soll vZÄ	2012 Ist vZÄ
--	---------------------	---------------------	---------------------	--------------------

I. Finanzierung aus Landeszuschuss

HGP-Gruppierung	1.252,0	1.251,0	1.363,9	1.462,9
1. Hochschullehrer	235,0	235,0	243,0	235,8
1.1 <i>davon Juniorprofessoren</i>				6,0
2. Akademischer Mittelbau	345,0	344,0	438,9	498,0
3. Dienstleister	672,0	672,0	682,0	729,0

Scholz-Reiter: Alles Zahlenspiele....

<http://www.ardmediathek.de/radio-bremen-tv/buten-un-binnen-regionalmagazin/stellenabbau-in-der-universitaet?documentId=16512762>

Der gegenwärtige Wirtschaftsplan der Uni II

	2015 Plan VZÄ	2014 Plan VZÄ	2013 Soll VZÄ	2012 Ist VZÄ
--	---------------------	---------------------	---------------------	--------------------

II. Refinanziertes Personal

	HGP-Gruppierung	988,8	1.017,7	1.023,1	1.243,9
1.	Hochschullehrer	1,3	4,6	42,4	45,0
1.1	<i>davon Juniorprofessoren</i>			2,6	4,0
2.	Akademischer Mittelbau	830,1	844,5	806,4	969,3
3.	Dienstleister	157,4	168,5	174,3	229,6

Konsequenzen der Kürzungsmaßnahmen

- Wegfall von 80 bis 150 VZÄ-Stellen im Mittelbau
- Kürzung von ca. 60 Stellen beim nichtwissenschaftlichen Personal
- Arbeitsverdichtung beim übrigen Personal → Gesundheitsrisiken ↑
- Weniger Lehrangebote → Schließung von Studiengängen
- Schlechtere Studienbedingungen
- Noch höhere Drittmittelabhängigkeit
- Profilbildung entlang ökonomischer Kriterien
- Weitere Einsparungen durch vermehrte Lehraufträge an Externe?

Was bisher geschah... Teil I

- Bericht über Kürzungen an der Uni im Weser Kurier (Januar 2013)
- Diskussionen der Kürzungen in Instituten/Fachbereichsräten
→ Erstellung einer „Landkarte“ (seit Februar 2013)
- Soziologenpaper (April 2013)
- Kanzlerbrief an alle Mitarbeiter (Mai 2013)

Was bisher geschah...Teil II

- Bildung eines uniweiten, statusübergreifenden Aktionsbündnisses (Mai 2013)
 - Mailingliste: aktiv2013@mailman.zfn.uni-bremen.de Beitritt über: res@uni-bremen.de
- Türschildaktion 
- Blog <http://blogs.uni-bremen.de/aktive2013>
- Petition/Offener Brief der Personalrats (Juni 2013)

Nächste Aktionen

- Demonstration vor der Bürgerschaft anlässlich der Haushaltslesung
25. September, 14 Uhr am Marktplatz
- Nächstes Treffen Aktionsbündnis: 2. Oktober 14 Uhr
- Gespräche mit den Parteien
- Protestwoche: 4.-8. November
- Personalvollversammlung: 6. November

Möglichkeiten der Protestwoche

- Veranstaltungen umwidmen
- Freiräume schaffen
- Informationen über Kürzungsmaßnahmen und deren Konsequenzen
- Diskussion etwa über: Welche Uni wollen wir?
- Aktionsformen entwickeln & durchführen
- Mobilisierung
- Vorbereitung VV

Was bewirkt sozialer Protest?

Verhinderung von

- Studiengebühren/Kippen der Landeskinderregelung
- Verhinderung von HEP V bis zum Rektoratsbeschluss
- Kein Nachzuschlag für Semesterticketinhaber/innen



**KÜRZUN-
GEN WERDEN
NICHT
DISKUTIERT**

**SONDERN
BEKÄMPFT!**

Add-on Folien

Ist protestieren erlaubt?

JA

GG Art. 5 Abs. 3

Kunst und Wissenschaft, Forschung und Lehre sind frei. Die Freiheit der Lehre entbindet nicht von der Treue zur Verfassung.

Interessant:

„Zugunsten der Wissenschaftsfreiheit ist stets der diesem Freiheitsrecht zugrundeliegende Gedanke mit zu berücksichtigen, dass gerade eine von gesellschaftlichen Nützlichkeits- und politischen Zweckmäßigkeitvorstellungen befreite Wissenschaft dem Staat und der Gesellschaft im Ergebnis am besten dient.“ [BVerfGE 47, 327](#) 370

Gestiegene Bewirtschaftungskosten

e) *Entwicklung der Bewirtschaftungsausgaben*

	2002	2003	2004	2005	2006	2007	2008	2009	2010	2011
Strom	2.781	3.430	3.461	3.480	4.223	4.722	5.383	5.614	5.549	6.702
Fremdleistungen	2.598	2.678	2.700	2.330	2.555	2.466	2.711	2.925	3.174	3.383
Wärme	2.034	2.315	2.130	2.090	2.548	2.463	3.660	4.057	3.374	4.305
Wasser	962	1.118	1.226	1.129	1.205	1.049	1.258	1.126	1.087	1.018
Bewachung	616	631	439	376	458	433	536	474	490	525
Sonst. Bew.kosten	446	349	344	327	350	370	396	321	338	329
Versich./Abgaben	487	213	976	671	640	606	617	632	690	572
Heizöl	41	47	35	44	44	47	76	22	96	41
Summe	9.965	10.781	11.311	10.447	12.023	12.156	14.637	15.171	14.798	16.875

Quelle: Rektor der Universität Bremen 2012: 41